

Alzado principal de la ampliacion

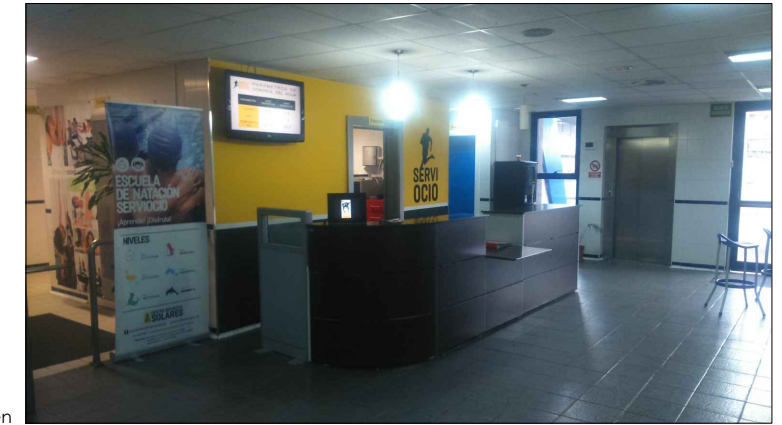

vista interior de zona de acceso al nuevo volumen

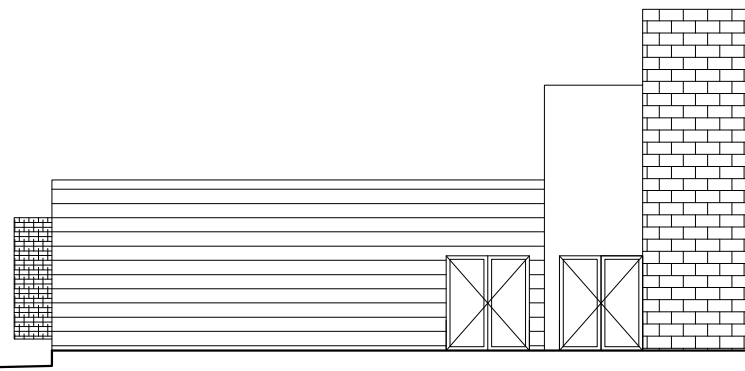

Alzado lateral de la ampliacion



vista interior de fachada de actuacion

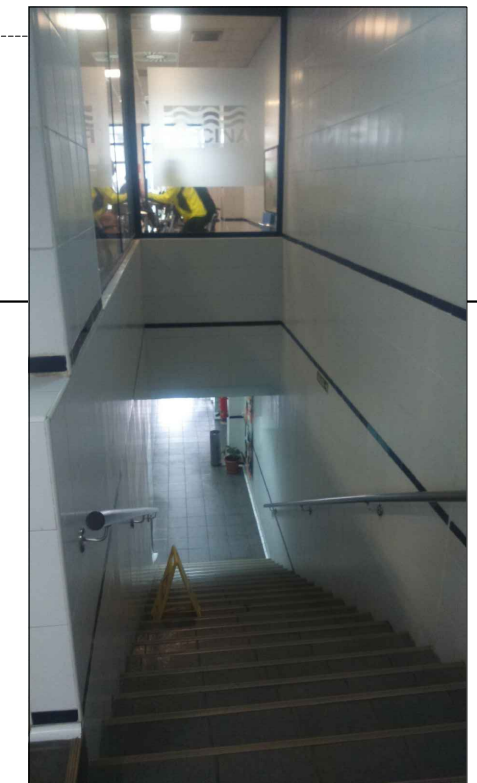

vista interior de acceso

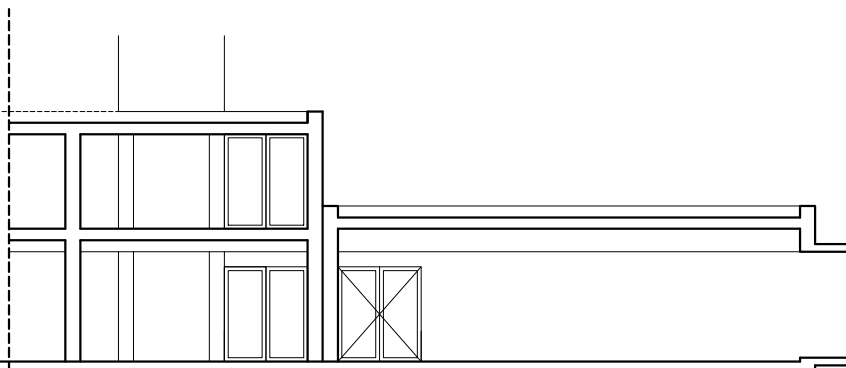

Seccion

t_arq

terán y arquitectos_ |||||||||
estudio de arquitectura y urbanismo
Navas de Tolosa, 1. entlo. G, Los Corrales de Buelna
39400, Cantabria, España Tf / Fax 0034 942 830 958

Anteproyecto
Ampliacion de gimnasio.

Situación
Solares, Medio Cudeyo.

Plano
Alzados / secciones

Propiedad
Ayuntamiento de Medio Cudeyo

Arquitecto
Sergio Terán Ruiz. Colegiado nº 1747

Escala
1/200

Fecha
febrero 2016

nº



03