¡CONÓCENOS!

ESTE MES TE PRESENTAMOS ...

¡CUBO Y AULA DE EXPOSICIONES!

¡Durante todo el año disfruta de numerosas y diversas exposiciones!

¡Artistas locales, emergentes, y en todas las disciplinas, como la pintura, la fotografía, la escultura!

Contáctanos para más información e inscripciones

Paseo de la Ventilla s/n Solares 39710

Centro cultural: 942-522-685
Biblioteca y pequeteca: 942-523-905
Casa de la juventud: 608-823-863

centrocultural@mediocudeyo.es
biblioteca@mediocudeyo.es
juventud@mediocudeyo.es

www.mediocudeyo.es
(*) Reserva y compra de entradas

CENTRO CULTURAL
RAMÓN PELAYO

ACTIVIDADES CULTURALES

MAYO 2025

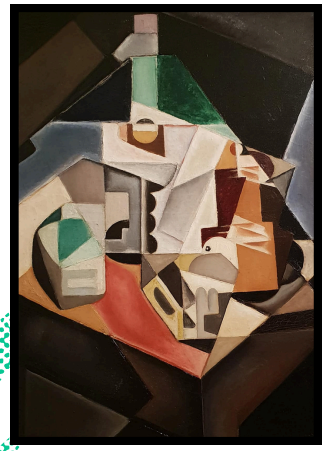

"Naturaleza muerta" (1918) - María Blanchard

ACTIVIDADES

Viernes 2 y sábado 3

¡III FESTIVAL MUSIC JOVEN!
Plaza de los Danzantes y Calle Río Laya

sábado 3

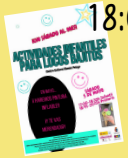

18:00h LOCOS BAJITOS Taller de pintura inflable
Se requiere inscripción previa

Domingo 4

Ciclo FUSIONARTE Primavera 2025 (*)
12:00h Monólogo infantil.
"La vuelta al mundo en 80 días" de Eriz Alberdi

Domingos 4, 11, 18 y 25

19:30h FILMOTECA
"El maquinista" de Brad Anderson (España-EE.UU, 2004)
"Cerrar los ojos" de Víctor Erice (España, 2023)
"Under the skin" de J. Glazer (Reino Unido, 2013)
"Perfect days" de Wim Wenders (Japón, 2023)

Miércoles 7, 14, 21 y 28

18:00h PEQUECHEF Primaria
¡Tomates rellenos, fajitas, trufas de chocolate con galletas, y aperitivos de jamón y queso!

Se requiere inscripción previa

Jueves 8, 15, 22 y 29

¡DIVIÉRTETE LOS JUEVES!
17:30h Infantil 18:45h Primaria
¡Mariquitas, medusas, taller de camisetas y manualidades!

Se requiere inscripción previa

Viernes 9

Ciclo FUSIONARTE Primavera 2025 (*)
20:00h Música. "Andando", de Soneto 21

Viernes 16

19:30h ENCUENTRO CON AUTORES
Escritores de Trasmiera- Nº 3 revista "Pizarra"

Sábado 17

18:00h ¡Juegos tradicionales EN FAMILIA!
Se requiere inscripción previa

Domingo 18

Ciclo FUSIONARTE Primavera 2025 (*)
12:00h Magia.
"Imposible: magia mental" de Alejandro Revuelta

Viernes 23

Ciclo FUSIONARTE Primavera 2025 (*)
20:00h Teatro.
"25 vacas" de Rita Cofiño

Sábado 30

20:00h Teatro. "Bellavista" de Descartadas Teatro

Durante todo el mes...

EXPOSICIÓN "Desde diferentes miradas" de ASOCIACIÓN TOLERANCIA 0 AL BULLYING
Del 2 al 10 de mayo
Inauguración: martes 6, 19:30h

EXPOSICIÓN "Honor de servir a España" de DELEGACIÓN DE DEFENSA EN CANTABRIA
Del 13 de mayo al 2 de junio
Inauguración: martes 13, 12:00h

¡RETO DIVERTIDO !
¡Día mundial de saltarse la dieta!
Invita a comer a esa persona con la que no terminas de quedar, y envíanos el selfie!
¡¡ Entrarás en el sorteo de dos entradas gratuitas para FusionARTE otoño 2025!!

BIBLIOTECA y PEQUETECA

Viernes 9, 16, 23 y 30

17:30h ANIMACIÓN A LA LECTURA Infantil
18:45h ANIMACIÓN A LA LECTURA Primaria

Inscripción previa: biblioteca@mediocudeyo.es / 942523905

Martes 13

CLUB DE LECTURA INFANTIL ¡Arranque!
Inscripción previa: biblioteca@mediocudeyo.es / 942523905

Hasta el miércoles 14

MERCADILLO solidario de libros
y EXPOSICIÓN
"Club de los libros dañados: ¿amor por ellos?"

Hasta el domingo 25

CONCURSO LITERARIO de relato corto "Centro cultural Ramón Pelayo" Bases en www.mediocudeyo.es

RETO LECTOR DEL MES
¡Aventuras al aire libre! 🌳📘
¡Lleva tus lecturas al exterior, y mándanos esa foto leyendo en tu lugar favorito!
¡Entrarás en el sorteo de vales-regalo en las librerías del municipio!

RECOMENDACIONES PARA LEER
¡Boletin literario todos los martes!
En la biblioteca y en redes...¡no te las pierdas !